

Loma / Filo del Diablo

Atravesando el bosque, en ascenso se llega a imponentes macizos y vistas panorámicas

Crossing the forest, ascending you reach imposing massifs and panoramic views.

QUE HACER FRENTE A UN ENCUENTRO O AVISTAJE DE FAUNA

COMO REACCIONAR

- DEJE UNA VIA DE ESCAPE
- QUEDESE QUIETO EN SILENCIO
- OBSERVE A DISTANCIA PRUDENCIAL

HOW TO REACT BEFORE SPOTTING LOCAL WILDLIFE

- LEAVE AN ESCAPE PATH
- REMAIN IN SILENCE
- OBSERVE FROM A SAFE DISTANCE.



Condor Condor
Puma Cougar
Huemul South Andean deer

REPORTE EL AVISTAJE DE FAUNA EN EL CENTRO DE VISITANTES/ INFORMES

WILDLIFE SIGHTING REPORT AT THE VISITOR CENTER/ REPORTS

Dear visitor!

¡Estimado visitante!

Loma del Diablo

Diablo's hill



REGISTRO OBLIGATORIO
REGISTRATION REQUIRED

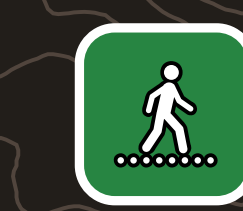

POR SENDERO
STAY ON THE TRAIL



REGRESE CON SUS RESIDUOS
BRING BACK YOUR TRASH



CUIDE EL AGUA
MAKE SAFE USE OF WATER

Loma del Diablo
4 Km
1000mts S.N.M.

Tiempo estimado

3Hs

Dificultad: Alta



Estimated time

3Hs

Difficulty: High



NO SMOKING
NO FUMAR



NO DRONES
NO USAR DRONES



NO PETS ADMITTED
NO ESTÁN ADMITIDAS LAS MASCOTAS



NO SWIMMING
NO nadar



NO GAS ALLOWED
NO USAR GARRAFA



NO CAMPING
NO ACAMPAR



NO FIRE ALLOWED
NO HACER FUEGO



DON'T TOUCH
NO TOCAR

